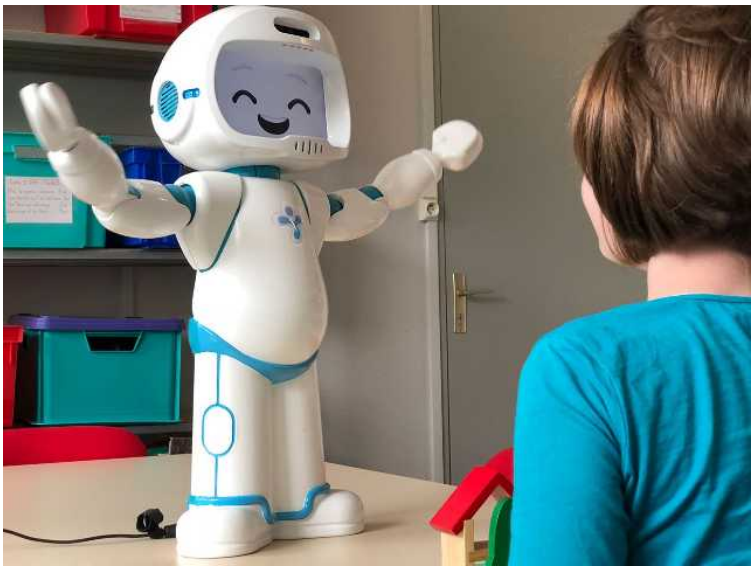
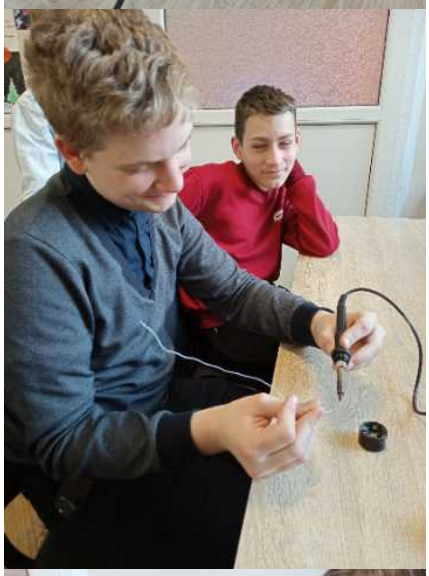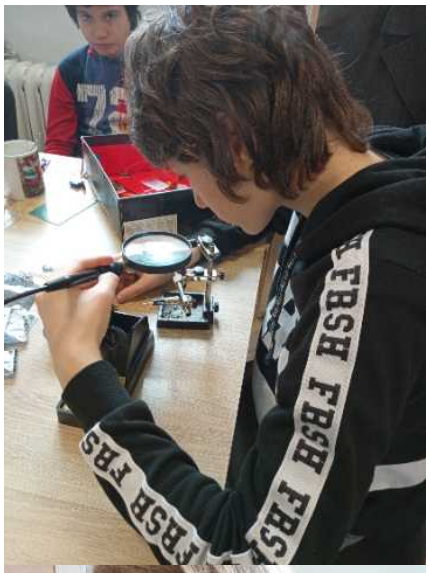
В мире современных технологий нас все больше и больше окружает робототехника. Робототехника является важной частью современного мира. В повседневной жизни - в школе, дома мы используем огромное количество технических устройств: мобильные телефоны, стиральные машины, компьютерную технику и многое другое, все это является роботами. С каждым годом наука развивается, исследования не стоят на месте. Эта отрасль усовершенствуется в мире очень быстро.
На занятиях в объединении "Робототехника" ребята пытаются разобраться в том, как устроен реальный мир и по каким физическим законам существует все, что нас окружает. Здесь в нескучной и игровой форме педагог дополнительного образования Михаил Сергеевич Привалов знакомит детей с основами робототехники и программирования, а также помогает развивать мелкую моторику и логическое мышление. При конструировании развивается мышление, математические способности, исследовательские навыки. Сейчас ребята учатся работать с паяльником и приступили к созданию своих первых серьёзных проектов. К концу мая они покажут, что из этого вышло...
Мы ждём вас, к нам на занятия, юные инженеры и изобретатели!